新幹線可動クロッシング分岐器用転てつ転換鎖錠装置据付用品

● 分岐器の種類･番数	60K 18#
● 電気転てつ機の種類	NTS
● 電気転てつ機の取付位置	1100（曲線側取付）

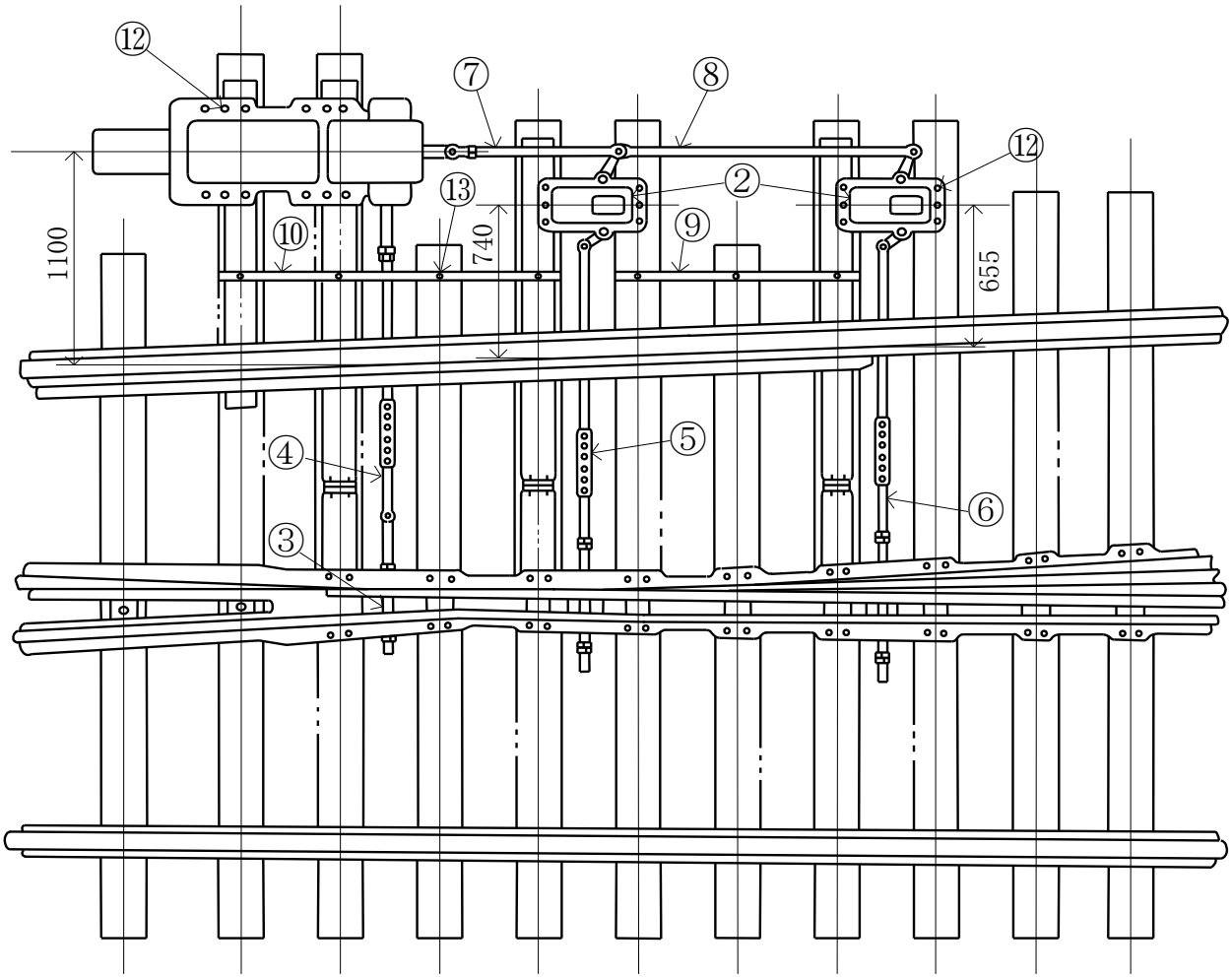

No.	品名	品形	仕様	数量	
2	エスケープクランク	B50-D1		2	組
3	フロントロッド	B70-S		1	組
4	接続かん	D231-U1	ℓ=1970 f=0	1	本
5	スイッチアジャスタ	B50-F2	L=1180 f=100 b=260	1	組
6	〃	〃	L=1140 f=100 b=160	1	組
7	リンク	D231-Q	ℓ=795 又は 765 f=0	1	本
8	〃	D231-R	ℓ=1440 f=0	1	本
9	枕木移動止		ℓ=1440	1	本
10	〃		ℓ=1840	1	本
12	ツメボルト	F46-7		20	本
13	ねじくぎ	20×100		7	本