新幹線可動クロッシング分岐器用転てつ転換鎖錠装置据付用品

● 分岐器の種類･番数	60K 12#
● 電気転てつ機の種類	NTS
● 電気転てつ機の取付位置	1150（直線側取付）

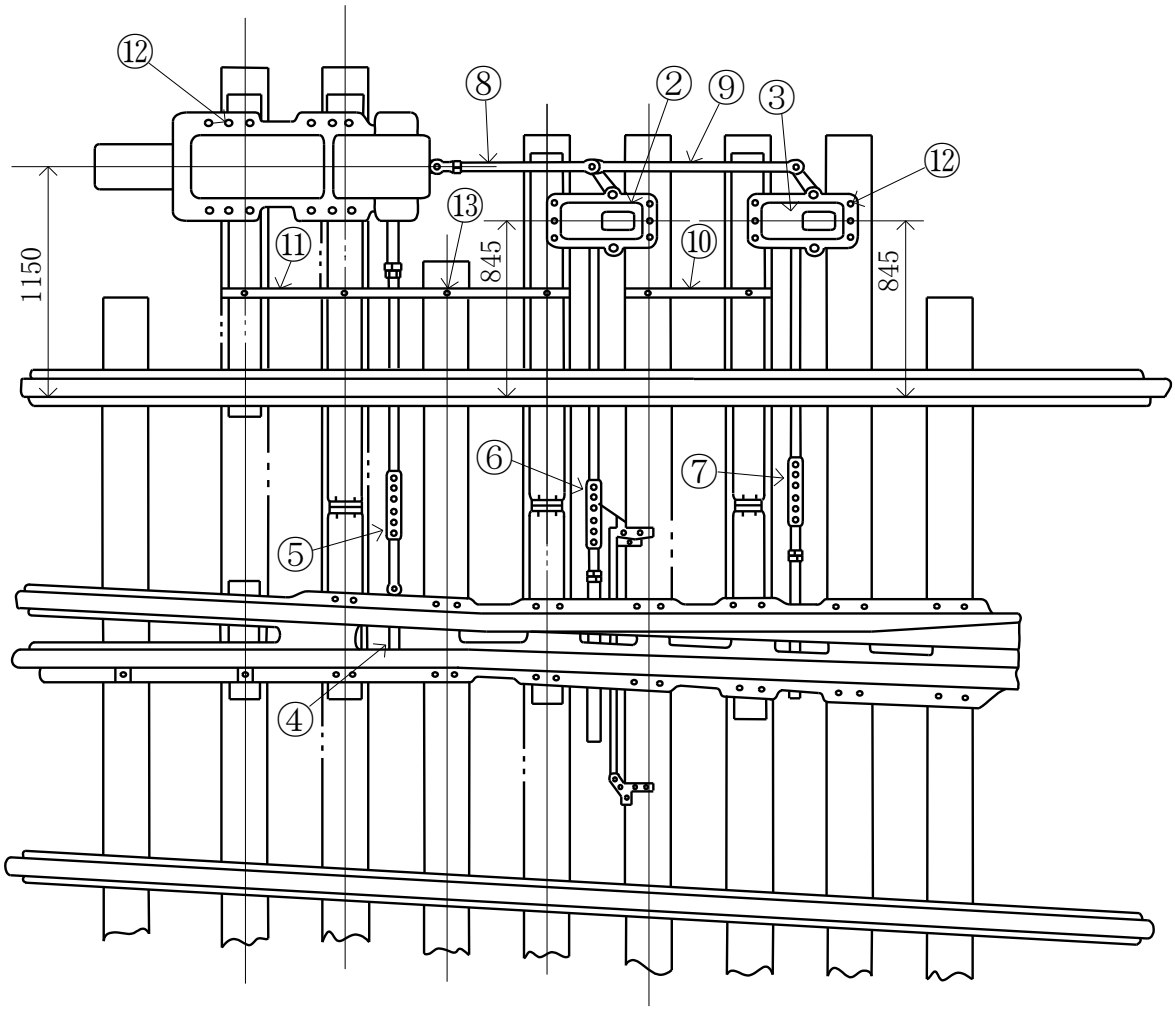

No.	品名	品形	仕様	数量	
2	エスケープクランク	B50-C		1	組
3	〃	B50-D2		1	組
4	フロントロッド	B70-S		1	組
5	接続かん	D231-U1	ℓ=1970 f=0	1	本
6	スイッチアジャスタ	B50-F2	L=1270 f=100 b=260	1	組
7	〃	〃	L=1310 f=100 b=260	1	組
8	信号リンク	D231-Q	ℓ=820 又は 790 f=0	1	本
9	〃	D231-R	ℓ=940 f=0	1	本
10	枕木移動止		ℓ=790	1	本
11	〃		ℓ=1890	1	本
12	ツメボルト	F46-7		20	本
13	ねじくぎ	20×100		6	本